

FÖLDSZINTI ALAPRAJZ
M=1:100

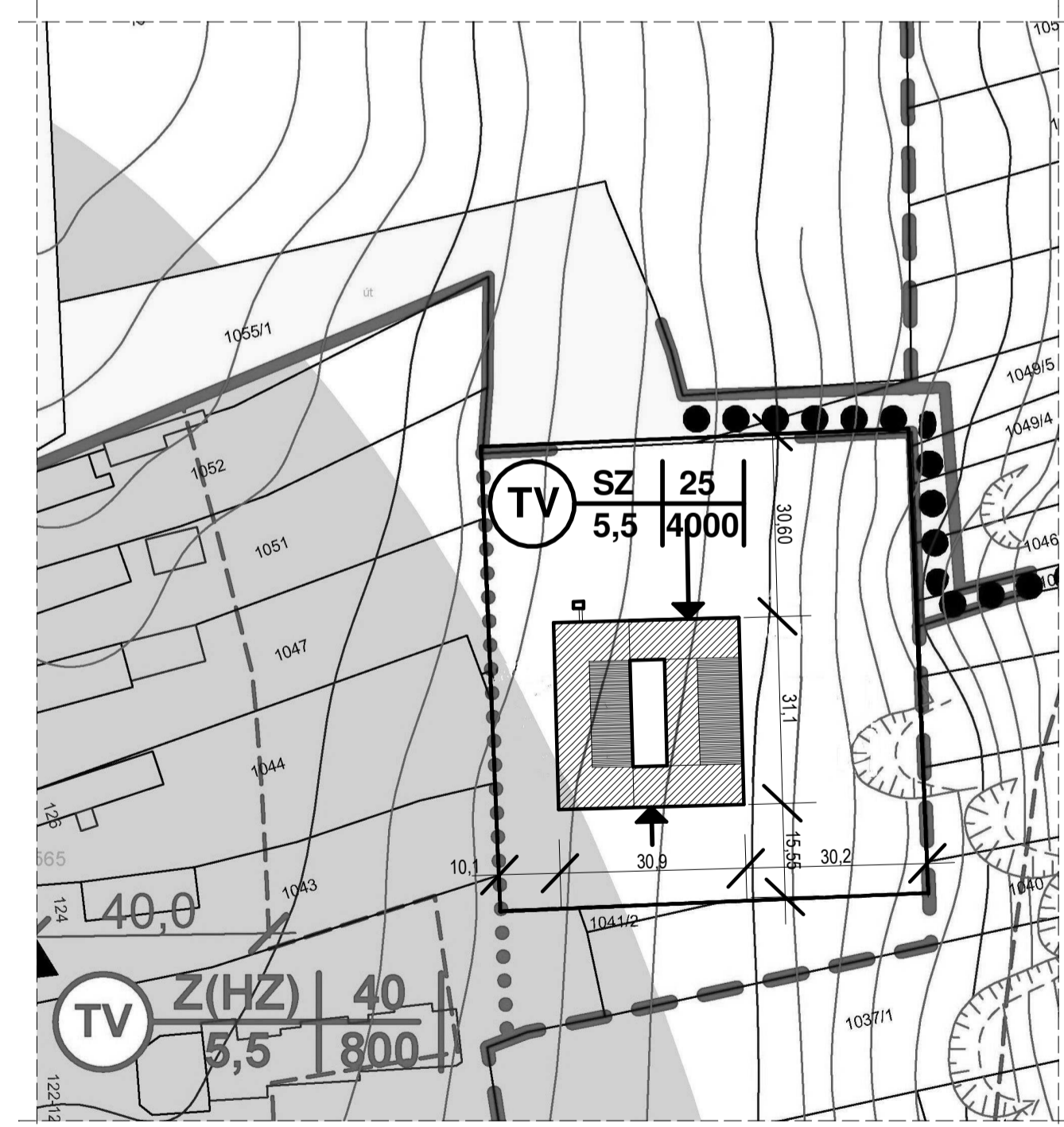
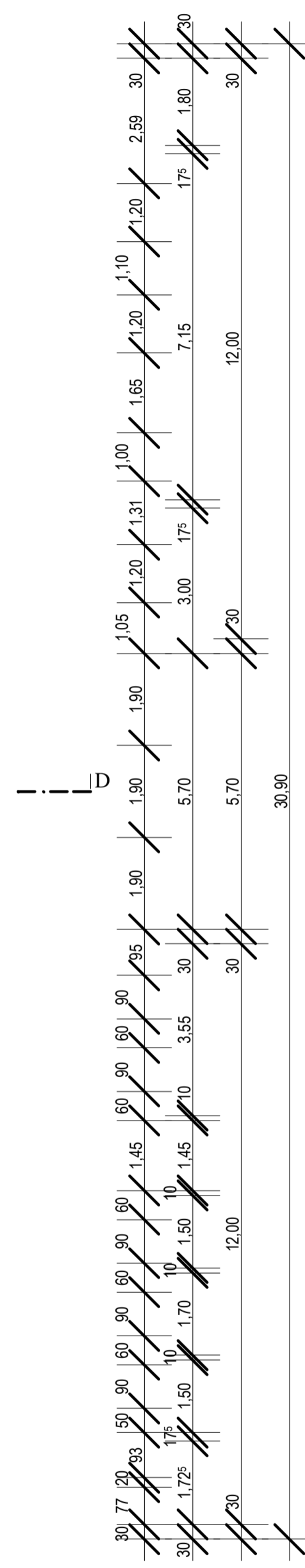
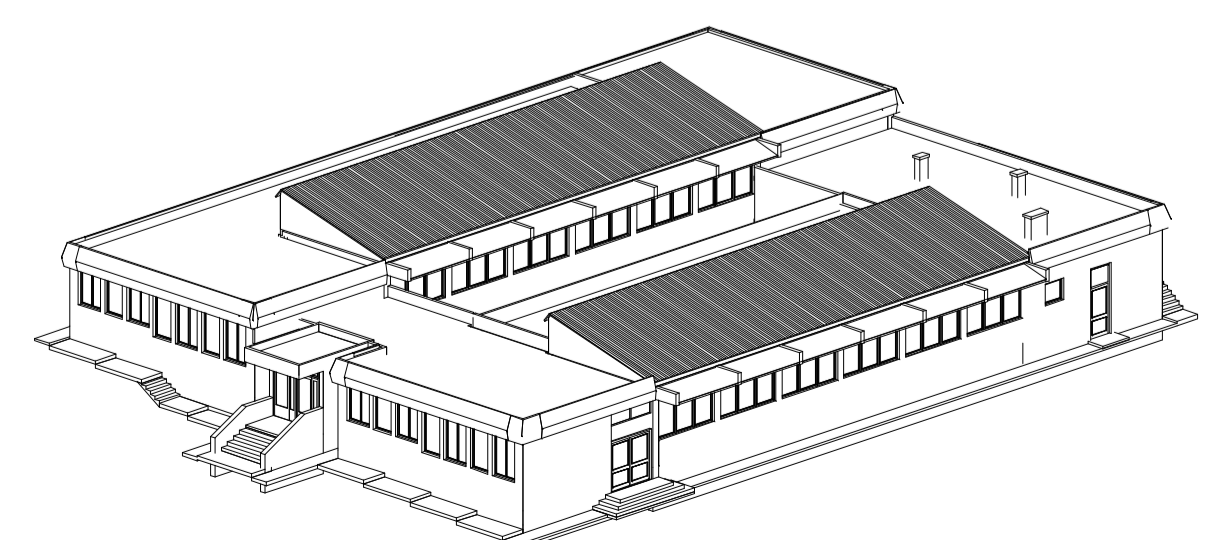

HELYSZÍNRAJZ
M=1:500

FELMÉRÉS

Melléklet közbeszerzéshez

TOP-1.4.1-15-S01-2016-00033 Óvodafejlesztés
Margaréta Óvoda Igal
7275 Igal, Szent István u. 118.

**férőhely felújítása - energiatékonysági intézkedések -
projektarányos akadálymentesítés**

TOP-1.4.1-15 kódszámú pályázati felhívás
"A foglalkoztatás és az életminőség javítása családbarát, munkába állást
segítő intézmények, közszolgáltatások fejlesztésével"

Helyszín: 7275 Igal, Szent István u. 118.
Megnevezés: Margaréta Óvoda Igal
Tulajdonos: Igal Város Önkormányzata, 7275 Igal, Szent István u. 107.

Építető: Igal Város Önkormányzata, 7275 Igal, Szent István u. 107.
Tervező: Spolár Zoltán, Kaposvár, Pázmány P. u. 44. É-14-0222
Munkatárs: Széki Tibor, Kaposvár Honvéd u. 24.

M=1:100
ALAPRAJZ - F1

| Blokk száma (azonos belmagasság) | Blokk alapterület | Blokk BM | Blokk térfogat | Helyiség száma | Helyiség neve | Belmagasság | Terület | Térfogat | Ajtók összfelülete | Ablakok összfelülete |
|--|----------------------|-------------|-------------------|-------------------|---------------------|------------------|-------------------|---------------|-----------------------|-------------------------|
| 1 | 31,84 | 2,65 | 84,376 | 1 | MOSODA | 2,65 | 7,63 | 20,220 | 2,10 | 2,25 |
| | | | | 2 | ÓVÓNŐI SZOBA | 2,65 | 12,32 | 32,648 | 6,30 | 4,05 |
| | | | | 3 | SZEMÉLYZET | 2,65 | 11,89 | 31,509 | 2,10 | 4,86 |
| 4 | 12,67 | 3,10 | 39,28 | 4 | SZEMÉLYZET | 3,10 | 12,67 | 39,277 | 2,10 | 4,86 |
| | | | | 7 | SZÉLFÖGŐ | 2,55 | 6,98 | 17,799 | 15,04 | 0,00 |
| | | | | 8 | ELŐTÉR | 2,55 | 26,63 | 67,91 | 6 | 27,44 |
| 9 | 13,03 | 2,55 | 33,23 | 7 | IRODA | 2,55 | 13,03 | 33,227 | 2,10 | 4,05 |
| | | | | 8 | IRODA | 3,00 | 11,96 | 35,880 | 4,20 | 4,41 |
| | | | | 9 | VEZETŐ ÓVÓNŐI SZOBA | 3,00 | 12,31 | 36,930 | 4,20 | 4,86 |
| 10 | 31,90 | 3,00 | 95,70 | 10 | SZERTÁR | 3,00 | 7,63 | 22,890 | 2,10 | 2,70 |
| | | | | 11 | FOLYOSÓ | 3,15 (Ati. BM) | 45,9 | 144,630 | 16,80 | 4,20 |
| | | | | 12 | WC | 2,65 | 4,59 | 12,164 | 1,58 | 2,88 |
| 3 | 89,14 | 2,65 | 236,22 | 13 | TAK. E. | 2,65 | 1,44 | 3,816 | 1,58 | 0,00 |
| | | | | 14 | E. TÉR | 2,65 | 1,68 | 4,452 | 4,73 | 0,00 |
| | | | | 15 | FOLYOSÓ-ÖLTÖZŐ | 2,65 | 49,45 | 131,043 | 15,75 | 5,76 |
| 6 | 114,54 | 3,00 | 343,62 | 16 | MOSDÓ | 2,65 | 8,63 | 22,870 | 2,10 | 2,88 |
| | | | | 17 | MOSDÓ | 2,65 | 8,63 | 22,870 | 2,10 | 2,88 |
| | | | | 18 | ORVOSI RENDELŐ | 2,65 | 14,72 | 39,008 | 2,10 | 2,88 |
| 13 | 89,29 | 2,65 | 236,62 | 19 | FOGLALKOZTATÓ | 3,00 | 57,27 | 171,810 | 3,15 | 14,58 |
| | | | | 20 | FOGLALKOZTATÓ | 3,00 | 57,27 | 171,810 | 3,15 | 16,20 |
| | | | | 21 | WC | 2,65 | 4,59 | 12,164 | 1,58 | 2,88 |
| 14 | 114,54 | 3,00 | 343,62 | 22e | ELEKTR. kapcsoló | 2,65 | 1,44 | 3,816 | 0,00 | 0,00 |
| | | | | 22f | E. TÉR | 2,65 | 1,68 | 4,452 | 4,73 | 0,00 |
| | | | | 22 | FOLYOSÓ-ÖLTÖZŐ | 2,65 | 49,45 | 131,043 | 8,40 | 5,76 |
| 14b | 10,48 | 3,40 | 35,63 | 23 | MOSDÓ | 2,65 | 8,63 | 22,870 | 0,00 | 2,88 |
| | | | | 24 | MOSDÓ | 2,65 | 8,63 | 22,870 | 0,00 | 2,88 |
| | | | | 25 | RAKTÁR | 2,65 | 10,23 | 27,110 | 2,10 | 2,88 |
| 15 | 39,65 | 4,95 | 196,27 | 26 | KÖZLEKEDŐ | 2,65 | 4,64 | 12,296 | 12,60 | 0,00 |
| | | | | 27 | FOGLALKOZTATÓ | 3,00 | 57,27 | 171,810 | 3,15 | 14,58 |
| | | | | 28 | FOGLALKOZTATÓ | 3,00 | 57,27 | 171,810 | 3,15 | 16,20 |
| 16 | 11,00 | 3,45 | 37,95 | 29 | KÖZL. | 3,40 | 1,71 | 5,814 | 6,10 | 0,00 |
| | | | | 30 | ÖLTÖZŐ | 3,40 | 2,61 | 8,874 | 3,15 | 1,08 |
| | | | | 31 | MOSDÓ | 3,40 | 3,46 | 11,764 | 1,58 | 1,08 |
| 17 | 102,08 | 3,00 | 306,240 | 32 | OLAJ T. | 3,40 | 2,7 | 9,180 | 2,48 | 0,00 |
| | | | | 33 | KAZÁNHAZ | 4,95 | 39,65 | 196,268 | 1,99 | 0,00 |
| | | | | 34 | TÁLALÓ | 3,45 | 11 | 37,950 | 0,00 | 1,62 |
| 18 | 10,35 | 3,85 | 39,85 | 35 | HÚS EK. | 3,00 | 8,1 | 24,300 | 0,00 | 0,00 |
| | | | | 36 | MELEGÍTŐKONYHA | 3,00 | 35,24 | 105,720 | 4,90 | 10,26 |
| | | | | 37 | FÖLDESÁRU | 3,00 | 8,87 | 26,610 | 4,20 | 0,00 |
| 17 | 102,08 | 3,00 | 306,240 | 38 | ZÖLDSÉG EK. | 3,00 | 8,87 | 26,610 | 2,10 | 2,70 |
| | | | | 39 | TÁLALÓ | 3,00 | 8,92 | 26,760 | 2,10 | 1,62 |
| | | | | 40 | KÖZL. | 3,00 | 16,8 | 50,400 | 17,88 | 0,00 |
| 17 | 102,08 | 3,00 | 306,240 | 41 | WC | 3,00 | 1,35 | 4,050 | 1,58 | 0,00 |
| | | | | 42 | RAKT. | 3,00 | 2,25 | 6,750 | 2,10 | 1,35 |
| | | | | 43 | ÖLTÖZŐ | 3,00 | 4,25 | 12,750 | 3,47 | 1,35 |
| 17 | 102,08 | 3,00 | 306,240 | 44 | GÖN- GYÖLEG | 3,00 | 3,68 | 11,040 | 2,10 | 0,00 |
| | | | | 45 | MOSDÓ | 3,00 | 3,75 | 11,250 | 1,58 | 1,35 |
| | | | | 46 | WC | 3,85 | 4,31 | 16,594 | 1,89 | 0,81 |
| 18 | 10,35 | 3,85 | 39,85 | 47 | E. TÉR | 3,85 | 3,19 | 12,282 | 6,78 | 0,00 |
| | | | | 48 | RAKTÁR | 3,85 | 2,85 | 10,973 | 1,89 | 0,08 |
| | | | | | | | | | | |
| | | | | | | 750,02 m2 | 2258,93 m3 | | | |
| Össz. Hasznos alapterület | | | | | | | | 750,02 | 2258,932 | |
| | | | | | | | | | | |
| Össz. Fűtött térfogat | | | | | | | | | | |