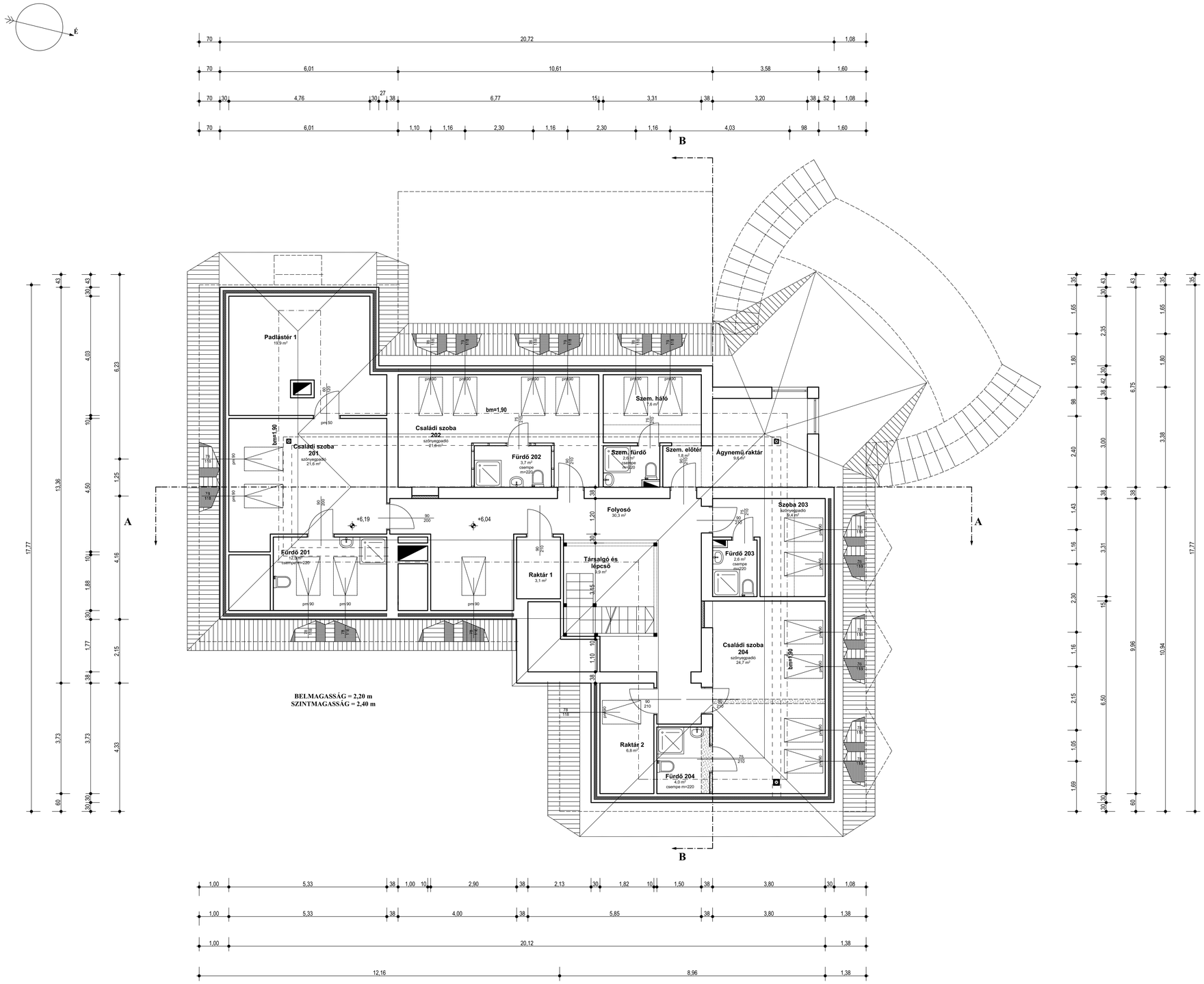

JELMAGYARÁZAT

MEGLÉVŐ FALAZAT

ÚJ FALAZAT (YTONG/POROTHERM)

BONTANDÓ FALAZAT

GIPSZKARTON FALAZAT

TETŐTÉRI ALAPRAJZ M=1:50

Melléklet közbeszerzéshez

Kivitelezési szintű részleges rajzi dokumentáció

Kisfaludy Szálláshelyfejlesztési Konstrukció – panziók fejlesztése
TFC-1.1.1-2017-00064

Építtető: Igal Város Önkormányzata, 7275 Igal, Szent István u. 107.

Tulajdonos: Igal Város Önkormányzata, 7275 Igal, Szent István u. 107.

M=1:50
ALAPRAJZ
K4

2018. 11.05.

Helyszín: 7275 Igal, Rákóczi Tér 25/A HRSZ 284
Megnevezés: Thermal Panzió felújítása
Tulajdonos: Igal Város Önkormányzata, 7275 Igal, Szent István u. 107.

Építész: Spolár Zoltán, Kaposvár, Pázmány Péter u. 73.
Munkatárs: Széki Tibor, Kaposvár, Honvéd u. 24.
Sághegyi Adél Laura, Kaposvár, Erkel u. 28.